

PLANIMETRIA STATO DI FATTO

Immobile via Tindari n. 24 Palermo - piano  
terra - scala D, int. 1  
N.C.E.U. foglio 38, par.IIa 1571 sub 41

scala 1:100      Punti di scatto fotografico

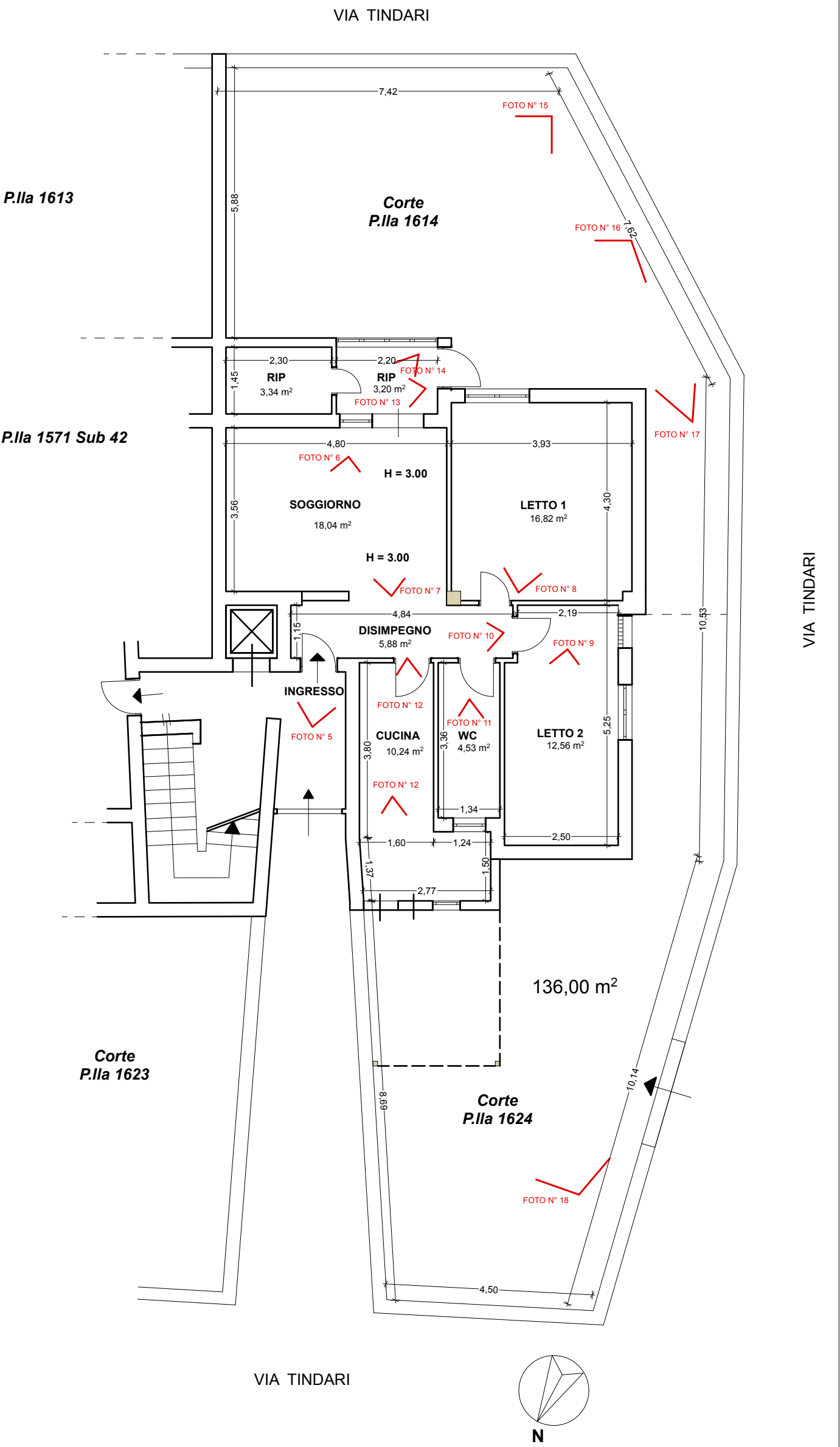



Vista aerea da Google Maps dell'isolato.



Vista aerea dell'isolato (da Google Earth Pro).





Foto 1. Vista dell'edificio n. civico 24 – via Tindari.



Foto 2. Vista dell'edificio retrostante via Tindari n. 24.





Foto 3. Vista ingresso principale via Tindari n. 24.



Foto 4. Vista dell'androne condominiale.

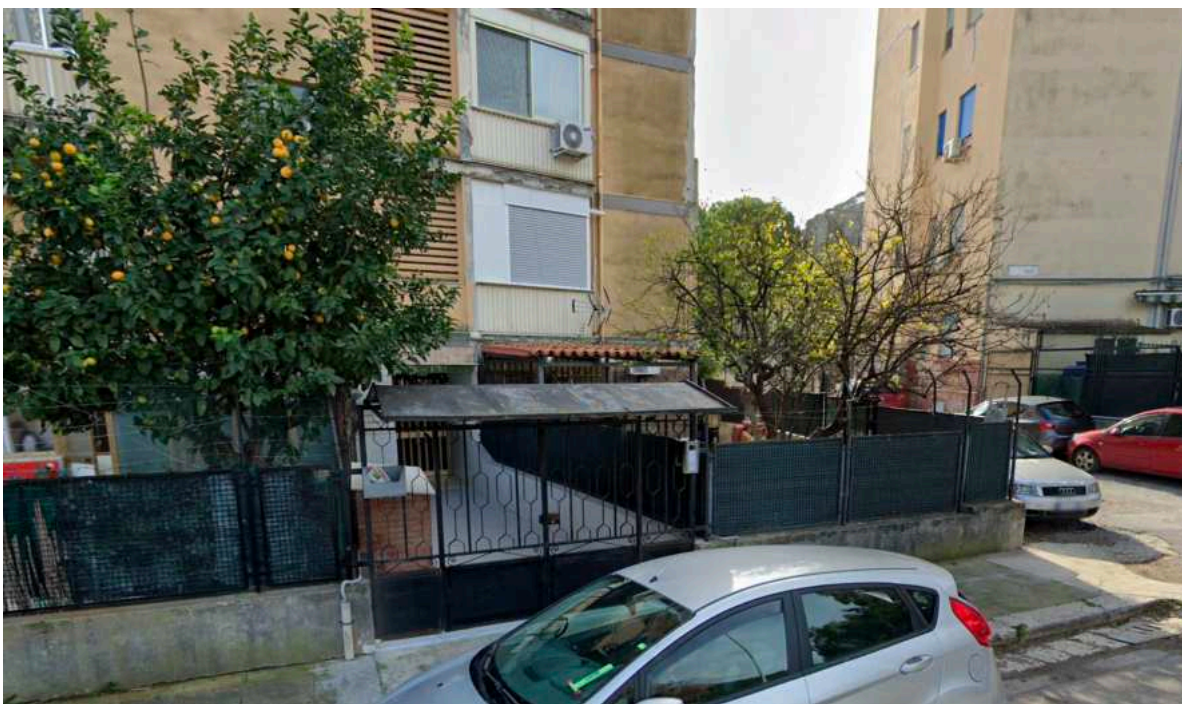

Foto 5. Vista dell'androne condominiale – ingresso appartamento piano terra int.1.



Foto 6. Vista del vano ingresso – soggiorno.



Foto 7. Vista del vano soggiorno.



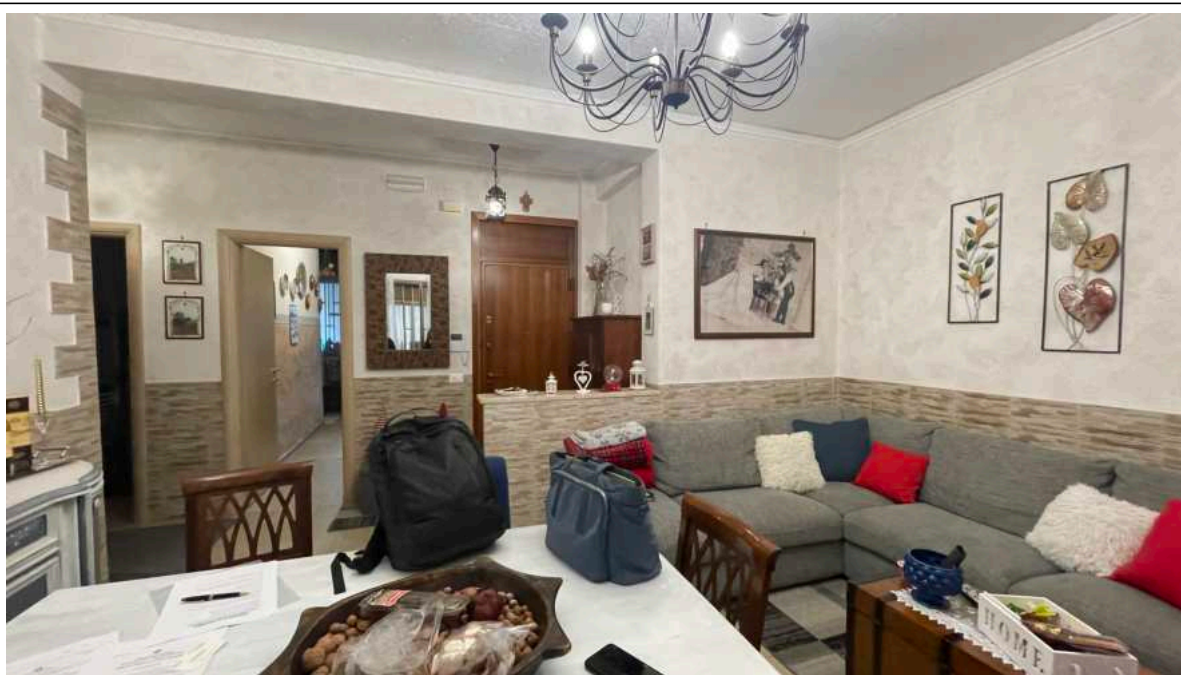

Foto 8. Vista del vano letto 1.



Foto 9. Vista del vano letto 2.

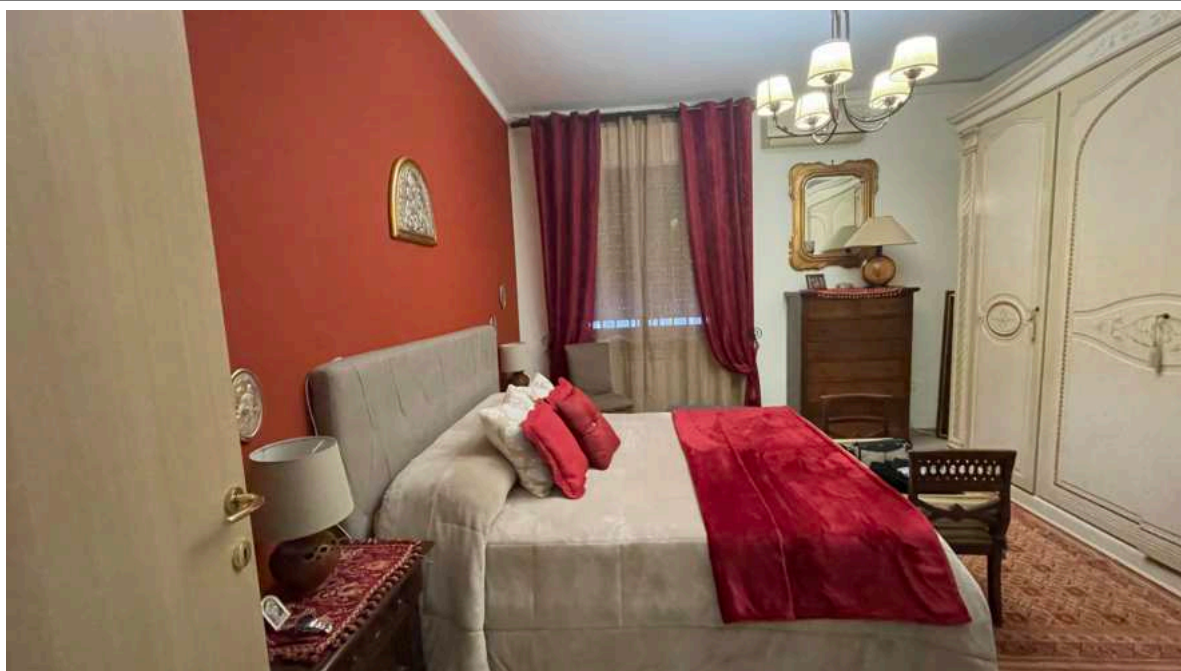

Foto 10. Vista del vano disimpegno.



Foto 11. Vista del vano wc.



Foto 12. Vista del vano cucina.







Foto 13. Vista del vano ripostiglio.



Foto 14. Vista del vano ripostiglio.





Foto 15. Vista della corte esterna lato retrostante.



Foto 16. Vista della corte esterna.



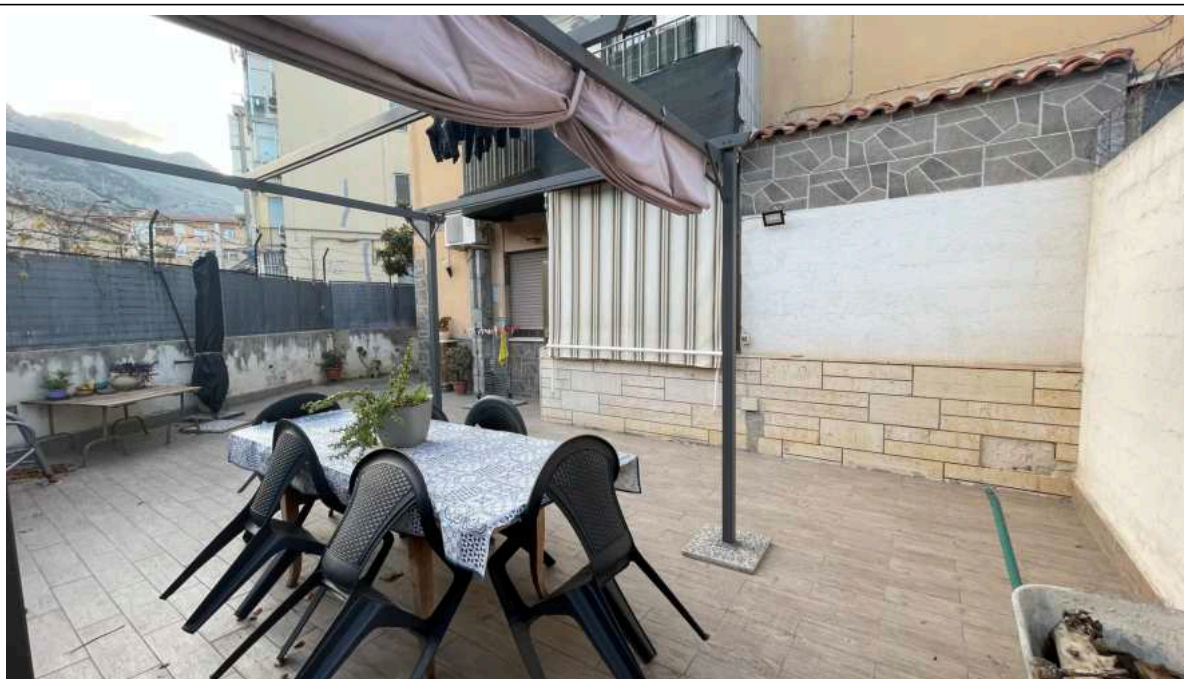

Foto 17. Vista della corte esterna lato retrostante.



Foto 18. Vista della corte esterna lato cucina.